

MODUL PENGEMBANGAN WEBSITE

Fakultas Ilmu Pendidikan

UNIVERSITAS NEGERI YOGYAKARTA



STRUKTUR WEBSITE



1. Header
2. Main Menu
3. Slideshow
4. Link Banner
5. Berita
6. Pengumuman
7. Informasi
8. Footer

Dashboard Content Structure Appearance People Modules Configuration Reports Help Hello roby Log out

PROGRAM STUDI PENDIDIKAN LUAR SEKOLAH
Fakultas Ilmu Pendidikan - Universitas Negeri Yogyakarta

HOME PROFIL PROGRAM STUDI AKADEMIK KEMAHASISWAAN ALUMNI GALERI KONTAK KAMI

Home » Pelatihan Budaya dan Pengolahan Pasca Panen Tanaman Serai Sebagai Upaya Meningkatkan Kemampuan Wirausaha Perempuan Dusun Samen, Sumbermulyo, Bambanglipuro

PELATIHAN BUDIDAYA DAN PENGOLAHAN PASCA PANEN TANAMAN SERAI SEBAGAI UPAYA MENINGKATKAN KEMAMPUAN WIRAUSAHA PEREMPUAN DUSUN SAMEN, SUMBERMULYO, BAMBANGLIPURO

View Edit What links here Visitors

Submitted by admin on Wed, 2021-08-18 14:34



Pada tanggal 13 Juni 2021 kelompok dosen PLS FIP UNY yang diketuai oleh Dr. Entoh Tohani, M.Pd, melakukan kegiatan pengabdian masyarakat di dusun samen, sumbermulyo, bambanglipuro. Kelompok dosen PLS FIP UNY yang beranggotakan 4 orang (Drs. Hiryanto, M.Si, Lutfi Wibawa, M.Pd; Arif Wijayanto, M.Pd; Ahmad Rokfi, M.Pd.) mengusung judul pengabdian "Pelatihan Budidaya dan Pengolahan Pasca Panen Tanaman Serai Sebagai Upaya Meningkatkan Kemampuan Wirausaha Perempuan Dusun Samen, Sumbermulyo, Bambanglipuro". Harapannya dengan adanya kegiatan pengabdian ini, warga perempuan di dusun samen dapat berwirausaha dengan memanfaatkan potensi lokal berupa tanaman serai.

Kegiatan pengabdian masyarakat dilaksanakan selama 1 hari dimulai pukul 09.00 WIB sampai dengan pukul 13.00 WIB di rumah ketua kelompok serai. Acara dimulai dengan pembukaan dan dilanjutkan sambutan-sambutan. Sambutan pertama disampaikan oleh ketua kelompok serai dilanjutkan kepala dusun samen dan sambutan terakhir disampaikan oleh perwakilan dari kelompok PPM Dosen FIP UNY. Semua pihak sangat mengapresiasi adanya kegiatan pelatihan ini dikarenakan sangat relevan dengan kebutuhan masyarakat dusun samen pada saat pandemic. Setelah sambutan dilanjutkan acara berikutnya yaitu pemberian materi oleh narasumber, tanya jawab, dan penanaman tanaman serai serta diakhiri dengan penutup.

Materi yang diberikan pada pelatihan ini adalah penyadaran berwirausaha, pemanfaatan lahan, dan pengolahan tanaman serai. Materi penyadaran disampaikan oleh Bpk. Ahmad Rokfi, M.Pd. dengan memberikan beberapa penjelasan terkait dengan kiat-kiat berwirausaha dimasa pandemic. Dilanjutkan dengan narasumber inti yaitu Bpk. Sunaryanta yang memberikan materi terkait pemanfaatan lahan dan pengolahan tanaman serai menjadi beberapa produk yang bernilai ekonomi. Setelah pemberian materi, peserta diberikan kesempatan untuk melakukan tanya jawab dengan narasumber.

Pada sesi tanya jawab para peserta terlihat sangat antusias untuk menanyakan sesuatu terkait materi yang diberikan. Selain bertanya, peserta juga melontarkan berbagai masukan terkait tindak lanjut yang akan dilakukan pasca pelatihan. Salah satu peserta mengusulkan supaya diadakan kunjungan ke tempat produksi pengolahan pasca panen tanaman serai supaya bisa melihat secara langsung proses produksinya. Harapannya para peserta nantinya cepat untuk dapat memproduksi sendiri jika sudah memiliki alatnya. Peserta lain mengusulkan supaya dibentuk kelompok usaha sehingga dapat terorganisir dengan baik nantinya.

Masukan atau usulan dari peserta ditanggap dan ditanggapi dengan positif oleh ketua kelompok masyarakat dan kepala dusun samen. Nantinya akan diadakan diskusi internal terkait beberapa hal yang disampaikan oleh peserta. Narasumber juga menganggapnya dengan positif, beliau siap untuk dikunjungi asalkan tidak melanggar protokol Kesehatan dan sebelumnya janjian terlebih dahulu waktu dan tanggalnya mengingat jadwal yang padat. Acara berikutnya yaitu penanaman serai dipimpin oleh ketua kelompok PPM dosen PLS Dr. Entoh Tohani, M.Pd yang sebelumnya diaduhului dengan pemberian tanaman serai kepada masyarakat secara simbolis.

Harapannya, hubungan antara masyarakat dusun samen, narasumber dan kelompok pengabdian dosen PLS FIP UNY dapat terus bersinergi sampai dengan tujuan tercapai. Tindak lanjut dari kegiatan ini secara nyata adalah dengan melakukan koordinasi secara periodik dengan kelompok sasaran dan pihak-pihak terkait untuk mengawal terealisasinya tujuan dari kegiatan ini. Seperti yang sudah disebutkan bahwa tujuan akhir dari kegiatan ini adalah masyarakat dusun samen dapat mandiri dalam berwirausaha dengan memanfaatkan potensi lokal yang ada di dusun samen. (Arif/Rof)

Share / Save

Berita Lain

- JURUSAN PENDIDIKAN LUAR SEKOLAH JALIN KERJASAMA DENGAN KEMENKUMHAM KANWIL DIY 09/03/2020 - 08:07
- IS PRASETYO DOSEN FIP UNY MERAH GELAR DOKTOR DENGAN PREDIKAT CUM LAUDE 03/11/2011 - 09:29
- Laila Nur Rosyidah, Mahasiswa PLS Menjadi Volunteer Lingkungan Di Bangka Belitung 31/03/2015 - 11:39
- Lokakarya Finalisasi Kurikulum Berpayung KKN Jurnas PLS Se Indonesia 05/02/2014 - 18:20
- Nasehat Ketua Jurusan PLS untuk Mahasiswa Baru PLS 2016 27/08/2016 - 10:00
- Pembelajaran Luar Sekolah, GLZoo Gandeng UNY, "Penandatanganan Kerjasama FIP UNY dengan GLZoo" 18/02/2014 - 07:26
- Mahasiswa PLS Bentuk Inovasi Publik di BPMPKB Kab. Gunungkidul 14/09/2016 - 13:38
- Orientasi Awal Maba PLS 2013 23/09/2013 - 15:38
- PELATIHAN MANAJEMEN KOPERASI DAN PEMBUKUAN DI KOPERASI PRODUSEN "NGUDI MAKMUR" DUSUN SAMIRAN, PARANGTIRIS, KRETEK, BANTUL 03/12/2018 - 12:39
- Pelatihan Budaya dan Pengolahan Pasca Panen Tanaman Serai Sebagai Upaya Meningkatkan Kemampuan Wirausaha Perempuan Dusun Samen, Sumbermulyo, Bambanglipuro 18/08/2021 - 14:34

1 of 12 | next

Layanan

- Be - Smart
- Sistem Informasi Akademik
- Perpustakaan UNY
- Bimbingan dan Konseling
- Layanan Kesehatan
- Layanan Konsultasi Bantuan Hukum
- Perpustakaan FIP
- Pusat Komputer
- Unit Layanan Terpadu

Sistem Informasi

- Sistem Informasi KKN
- Sistem Informasi Akademik
- Sistem Informasi Ketenagaaan
- Sistem Informasi Penelitian
- Sistem Informasi Sarana dan Prasarana
- Sistem Informasi PDPT
- Sistem Informasi Peng karir Dosen
- Sistem Informasi Registrasi
- Sistem Layanan Bimbingan TA
- Service UNY

Resource

- UNY
- Blog
- Dinamika
- E-Learning
- Ejournal
- Lumbung Pustaka
- Staff Site
- Webmail UNY
- E Journal Student
- UNITY

Kontak Kami

Kampus Karangmalang, Yogyakarta 55281,
0274 586168 psw 369
pls@fip.uny.ac.id atau
pls@fip.uny@gmail.com
http://pls.fip.uny.ac.id
@jurnal.fip.uny
facebook.com/plsfip.uny

Copyright © 2021, Tim Web UNY

Isi Berita
Sidebar

AKSES ADMINISTRATOR

<http://prodi.fip.uny.ac.id/user>

Masukkan Username dan Password

1. MENU

Menu merupakan tombol tautan (link) menuju halaman website atau website lain

Untuk menuju menu pertama-tama klik “Structure => Menus => Main Menu”



Kemudian klik “Add Link”

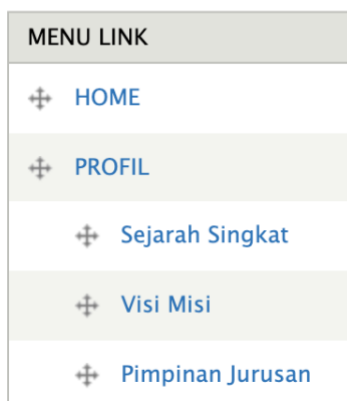

Menu link title *

The text to be used for this link in the menu.

Path *

The path for this menu link. This can be an internal path such as *node/add* or an external path such as *http://www.example.com*.

Description

Shown when hovering over the menu link.

Enabled

Menu links that are not enabled will not be listed in any menu.

Show as expanded

If selected and this menu link has children, the menu will always appear expanded.

Parent link

The maximum depth for a link and all its children is fixed at 9. Some menu links may have a depth greater than 9.

Weight

Optional. In the menu, the heavier links will sink and the lighter links will be positioned higher.



Title : Isikan Judul menu

Path : URL tautan menu (bisa halaman pada website, Berita, Web luar, atau <front> agar menuju halaman depan website)

Show as expanded : dicentang untuk memunculkan sub menu apabila ada

Save : untuk menyimpan

Maka akan muncul menu baru pada list menu

Untuk menggeser menu tinggal Drag and Drop tanda “ + ”



2. BLOCK

Digunakan untuk mengatur tata letak (region) masing-masing konten, menu , informasi pada website

Masuk pada menu admin “structure => Blocks “

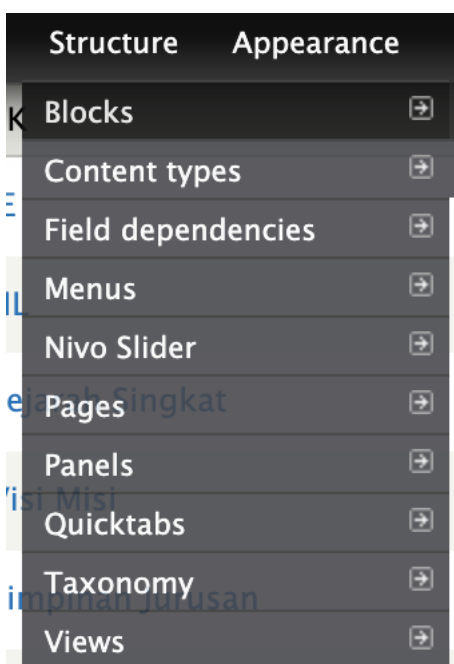

Tampilan Blocks

◆ Add block

BLOCK	REGION	OPERATIONS
First Sidebar		
+ Search form	First Sidebar ▼	configure
+ Prestasi Fakultas	First Sidebar ▼	configure
+ Buku Terbaru	First Sidebar ▼	configure
+ Berita Lain	First Sidebar ▼	configure
+ Berita Lain 2	First Sidebar ▼	configure
Second Sidebar		
+ Navigation	Second Sidebar ▼	configure
+ User menu	Second Sidebar ▼	configure
+ Menu Subag Kemahasiswaan	Second Sidebar ▼	configure
+ Menu Subag Keuangan	Second Sidebar ▼	configure
+ Menu Subag Pendidikan	Second Sidebar ▼	configure

- None -
- User menu
- ✓ Search
- Slideshow
- Front Welcome
- First top
- Second top
- Third top
- First Sidebar
- Second Sidebar
- Content
- Bottom widget 1
- Bottom widget 2
- Bottom widget 3
- 1 Bottom
- 2 Bottom
- 3 Bottom
- 4 Bottom
- Clients
- First Bottom
- Second Bottom
- Third Bottom
- Forth Bottom

Block yang tidak aktif akan berada pada posisi "None" untuk merubahnya bisa digeser (drag) atau memilih region yang sesuai dengan posisi untuk memasang konten

3. KONTEN

Menu User

- ↳ Buat Halaman
- ↳ Buat Link Banner
- ↳ Karya Dosen
- ↳ Glossary
- ↳ Buat Berita
- ↳ Buat Galeri
- ↳ Prestasi Mahasiswa
- ↳ Recent posts
- ↳ Buat Event
- ↳ Karya Mahasiswa
- ↳ Profil Alumni
- ↳ Visitors
- ↳ Buat Header Slideshow
- ↳ Buat Artikel
- ↳ Buat HAKI
- ↳ Buat Informasi
- ↳ Buat Download
- ↳ Content Report

A. Buat Halaman

Digunakan untuk membuat konten yang akan ditautkan dengan menu misalnya halaman profil, visi-misi, sejarah, struktur organisasi, dll.

A. Judul Halaman

Judul Halaman *

Judul halaman harus diisi, judul halaman merupakan nama dari halaman yang akan dibuat dan dipublikasikan

B. Isi

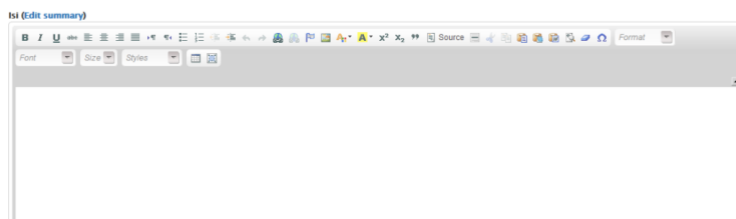

Isian konten ditulis pada kolom isi, pada kolom ini tersedia fitur edit yang familiar seperti pada *microsoft office*.

Untuk menambahkan gambar pada isian konten dapat menggunakan fitur “image”

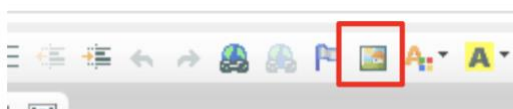

Kemudian klik “Browse server”



Lalu Klik “Upload”

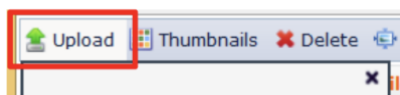

Klik *“browse”* dan pilih gambar yang akan diunggah

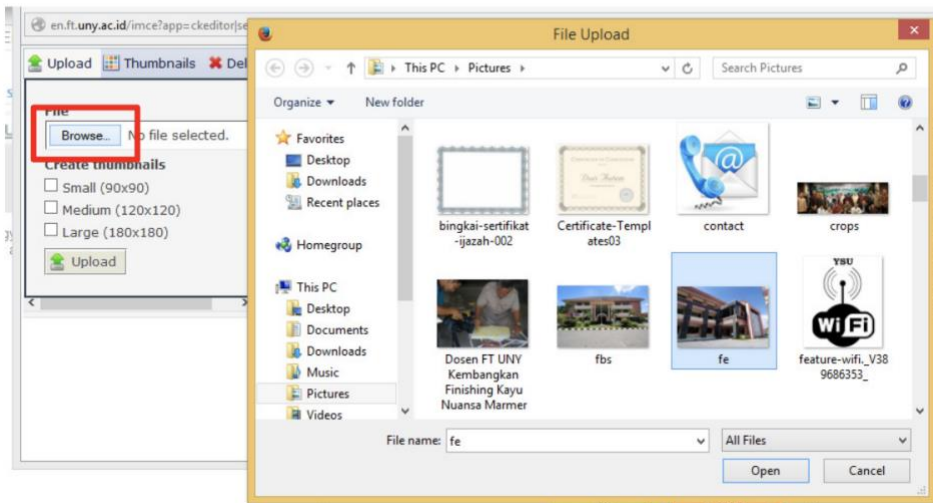

Kemudian klik *“upload”*

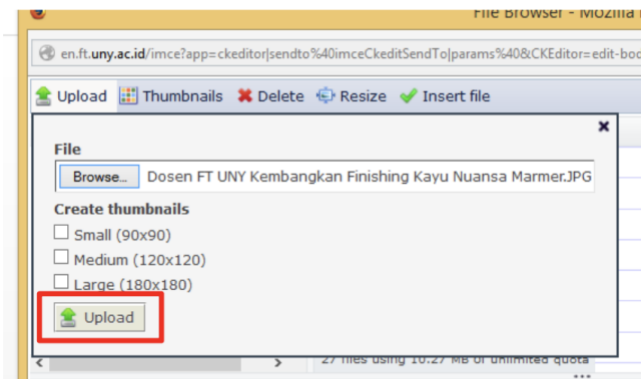

Klik *“insert file”*

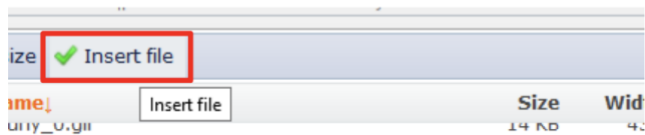

Klik *“OK”*

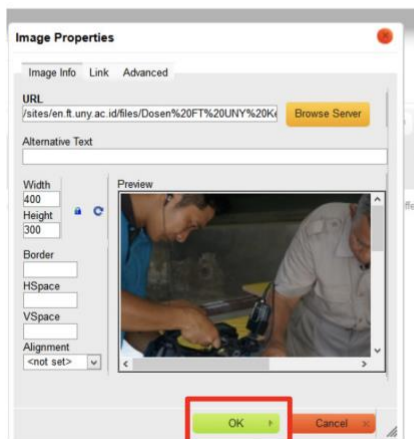

Lampiran

Digunakan jika konten membutuhkan lampiran *file*, *file* yang diijinkan adalah dengan format **doc docx pdf xls xlsx rar zip** dengan ukuran *file* maksimal satu kali upload **5 MB**.

LAMPIRAN

Add a new file

No file selected.

Files must be less than **5 MB**.
Allowed file types: **pdf doc docx xls xlsx rar zip**.

B. Buat Berita

Digunakan untuk mempublikasikan berita kegiatan-kegiatan yang sudah dilaksanakan, atau prestasi yang diperoleh.

A. Judul Berita

Judul Berita harus diisi untuk judul dari berita yang akan dipublikasikan

Judul Berita *

B. Gambar Berita

Pada konten berita sudah tersedia unggah gambar, gambar yang diijinkan untuk diunggah adalah yang memiliki format **png gif jpg jpeg** dengan maksimal ukuran file **200 kb**.

Gambar *

No file selected.

Files must be less than **200 KB**.
Allowed file types: **png gif jpg jpeg**.

Catatan : pada konten berita cukup 1 gambar saja yang di unggah, tidak perlu menambahkan gambar pada kolom *body* (isi berita), hal ini berpengaruh pada tampilan halaman depan website.

C. Isi

Deskripsi lengkap berita dituliskan pada kolom isi, pada kolom ini tersedia fitur edit yang familiar seperti pada *microsoft office*

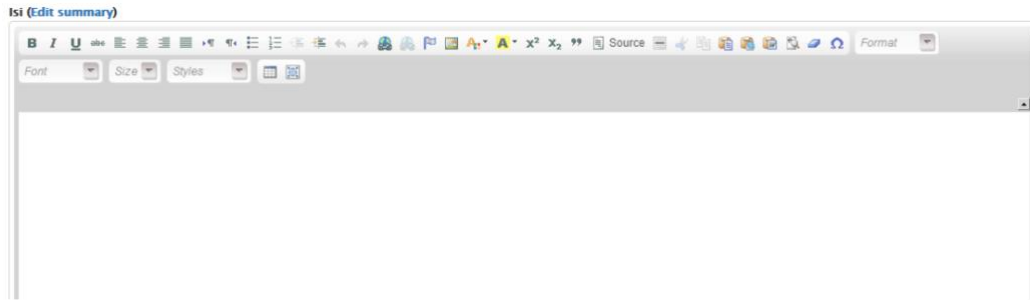

D. Label Berita/Tags

Digunakan untuk pengelompokan jenis berita misal, untuk prestasi mahasiswa di tulis dengan Label Berita/tags “prestasi” , untuk kegiatan seminar ditulis dengan Label Berita/tags “seminar” / “workshop”, dan pengelompokan kegiatan-kegiatan lainnya. Tags bisa ditulis lebih dari 1 jenis Label Berita/tags.

Label Berita *

PERANAN SEJARAH DAN BUDAYA DALAM PEMBINAAN JATI DIRI BANGSA

Post date: 03/08/2012 - 10:29



Kepribadian kita sebagai bangsa Indonesia telah mengalami kerapuhan yang sangat serius sejak tahun 1967. Saat itu, pemerintah membuka pintu selebar-lebarnya kepada investor asing untuk mengelola kekayaan alam kita. Hal itu sudah berlangsung lama, namun belum nampak keberanian untuk mengembalikan kedaulatan ekonomi itu. Bahkan, situasinya semakin memburuk. Pemerintah seakan tak berdaya berhadapan dengan pihak asing itu. Dalam situasi begini tak ada gunanya lagi meneriakkan slogan nasionalisme karena tajinya telah tumpul di tangan anak-anak bangsa sendiri yang kehilangan jati diri. Demikian butir-butir penting yang disampaikan Prof. Dr. Ahmad Syafii Ma'arif...

Tampilan Berita di halaman depan

memahami, memahami peran bangsa Indonesia sebagai yang memajukan jati diri melampaui batas-batasnya sendiri. Bagi saya seorang intelektual adalah sosok yang nurani dan akal sehatnya gelisah saat menyaksikan bangsa dan negaranya tidak terurus lagi secara baik dan bertanggung jawab” tegas Syafii.

Pada kesempatan yang sama, Prof. Dr. Heddy Shri Ahimsa-Putra, M.A. (dosen Universitas Gajah Mada), mengatakan unsur-unsur kebudayaan sebagai jati diri bangsa membawa implikasi penting terhadap integrasi nasional. Salah satunya adalah sejarah baik nasional maupun lokal. Dalam sejarah, berbagai peristiwa masa lalu dilestarikan bahkan dikembangkan. Hal itu mampu membangkitkan pengetahuan bahwa warga bangsa tersebut merupakan suatu kolektivitas dengan ikatan sosial dan budaya tertentu. Kesadaran semacam ini akan memperkuat integrasi sosial suatu bangsa. (Eko/ls)

Label Berita:

Tampilan Label Berita/tags

C. Buat Header Slideshow

Slideshow hanya tampil di halaman depan website, selain penunjang tampilan website, *slideshow* dapat berisi gambar pengumuman atau informasi kegiatan. *Slideshow* juga dapat dijadikan sebagai tautan gambar.

A. Judul Header

Judul Header harus diisi karena merupakan judul dari *slideshow* yang akan dipublikasikan.

Judul Header *

B. Gambar Header

Jenis *File* yang diijinkan untuk diunggah adalah **png, gif, jpg, jpeg** dengan maksimal ukuran file **500 KB**. Gambar *slideshow* ini akan otomatis menyesuaikan ukuran yang sudah diatur oleh sistem, ukuran gambar *slideshow* yang disarankan 1036x300 pixels

Gambar Header *

 No file selected.

Files must be less than **500 KB**.
Allowed file types: **png gif jpg jpeg**.

D. Buat Informasi

Digunakan untuk menambahkan konten informasi seperti informasi akademik, jadwal kuliah, pengumuman mahasiswa, dll.

A. Judul informasi

Judul informasi harus diisi untuk judul dari pengumuman yang akan dipublikasikan

Judul Informasi *

B. *Isi* (detail informasi)

berisikan keterangan lengkap informasi/pengumuman yang akan dipublikasikan. Pada kolom ini tersedia fitur edit yang familiar seperti pada *microsoft office*.

Isi (Edit summary)



Kategori Info

Digunakan untuk pengelompokan jenis informasi dan pengaturan letak block.

kategori Info *

- Info Beasiswa
- Info Akademik dan Kemahasiswaan
- Info Umum dan Keuangan
- Info Bursa Kerja

Posisi Jabatan

info jabatan di isikan untuk info Bursa Kerja

Lampiran

Digunakan jika konten membutuhkan lampiran *file*, *file* yang diijinkan adalah dengan format **doc docx pdf xls xlsx rar zip** dengan ukuran *file* maksimal satu kali upload **5 MB**.

LAMPIRAN

Add a new file

No file selected.

Files must be less than **5 MB**.

Allowed file types: **pdf jpg png gif doc docx xls xlsx rar zip**.

E. Buat Link Banner

A. Judul Link Banner

Judul Link Banner harus diisi untuk judul dari *Link Banner* yang akan dipublikasikan

Judul Link Banner *

B. Gambar

Merupakan gambar yang akan digunakan sebagai tautan (*link*) ke alamat (URL) tautan. Jenis *File* yang diijinkan untuk diunggah adalah **png, gif, jpg, jpeg** dengan maksimal ukuran *file* 200 Kb.

Gambar *

No file selected.

Files must be less than 200 KB.
Allowed file types: **png gif jpg jpeg**.

Cara unggah Gambar Link Banner

Klik "*browse*" kemudian pilih *file* gambar yang akan diunggah

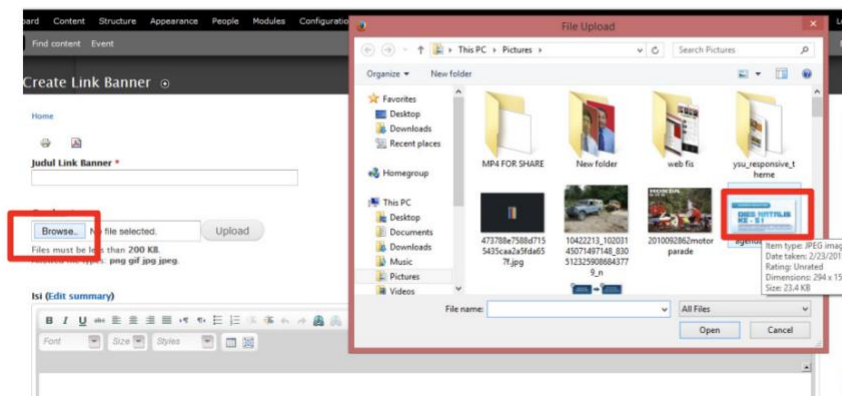

Klik "*upload*"

Gambar *

agenda-dies-51.jpg

Files must be less than 200 KB.
Allowed file types: **png gif jpg jpeg**.

Isikan link URL. *Link* bisa dituliskan alamat tautan yang sudah ada.

Gambar *

agenda-dies-51.jpg (23.48 KB) Remove

URL

This URL will be loaded when the image is clicked

F. Buat Galeri

A. Judul Galeri

Judul Galeri harus diisi sebagai judul album dari galeri yang akan dipublikasikan.

Judul Galeri *

B. Galeri (Jenis Galeri)

Terdapat 2 jenis galeri, yaitu galeri foto dan galeri video. Jika dipilih "*gambar*" maka akan muncul menu untuk mengunggah foto dan jika memilih jenis "*video*" maka akan muncul kolom isian url video.

Galeri *

Gambar

Video

1.) Jenis Galeri "Gambar"

Jenis File yang diijinkan untuk diunggah adalah **png, gif, jpg, jpeg** dengan maksimal ukuran file **200 KB**. Jumlah gambar yang diunggah dibatasi 10 gambar.

Galeri *

Gambar

Video

UNGGAH GAMBAR

Add a new file

No file selected.

Files must be less than **200 KB**.
Allowed file types: **png gif jpg jpeg**.

2.) Jenis Galeri "Video"

Untuk menambahkan video pada galeri tidak perlu dengan menuliskan kode *embed* dari sumber video, melainkan cukup menuliskan URL alamat video yang akan ditambahkan kedalam konten *gallery*.

Galeri *

Gambar

Video

VIDEO URL

Video URL

G. Content Report

Untuk melihat konten pada website yang sudah dibuat

